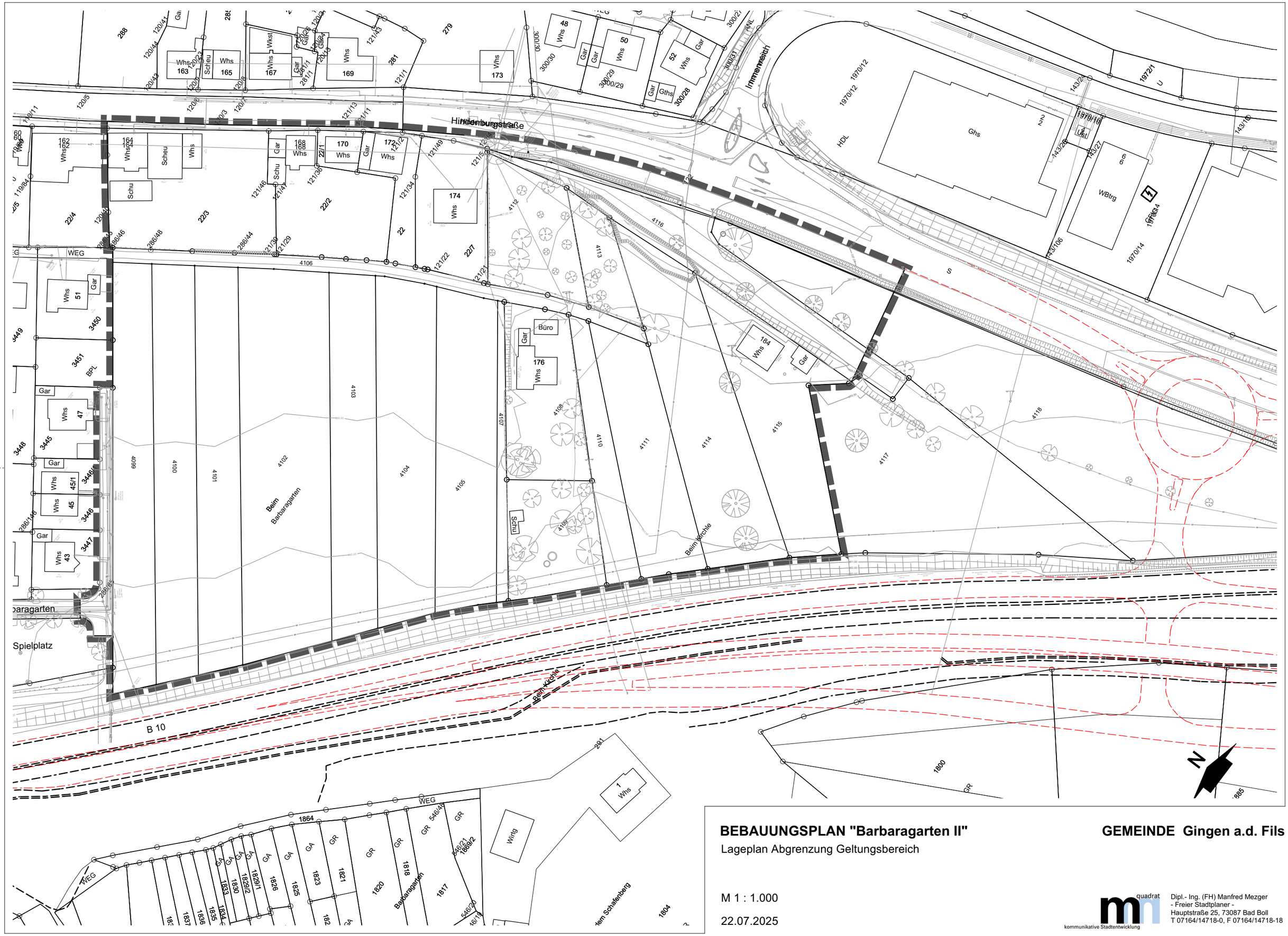

BEBAUUNGSPLAN "Barbaragarten II"

Lageplan Abgrenzung Geltungsbereich

GEMEINDE Gingen a.d. Fils

M 1 : 1.000

22.07.2025

quadrat
kommunikative Stadtentwicklung
Dipl.- Ing. (FH) Manfred Mezger
- Freier Stadtplaner -
Hauptstraße 25, 73087 Bad Boll
T 07164/14718-0, F 07164/14718-18